36
日本酒
大阪
2
上台決定!!
下回未有明!!

ちょっ
ちょっ
ちょっ

可愛的女孩
來看看嗎？
來看？
是來搭話！
是的！
是2的！
是……

是……
是……
是……
是！
是大方！
是！
是！
是二男性
不是！

可惡……

世界上最強的
卡！

每個人全
20本！！
下個月初
要收錢。
哇哇～～～

哇！
哇！
哇！
哇哇！

哦——

懂嗎？

沒賣掉就自己貼錢！

這些漫畫研究社的社員，

其實不怎麼喜歡看漫畫（笑）。

所以也很少出社刊，

但是因為一定得出樣本……

因此就出了。

有時這壓力比畫漫畫還大。

有出刊，就必須把它們賣掉以支付印刷費。

矢野健太郎!!
阿焰。
這、這個人——
聽說……
獲得SA社的少年JUMP雜誌新人獎……
糟糕!如果從本人口中聽到這消息的話……

我會怎樣呢！
說不定會擺出很醜的表情說「恭喜啊」……
怎麼辦？要逃嗎!?
阿焰……
阿焰啊，正好遇見你……
不、不要……
不要再說了!!
我們漫研社CAS出了新社刊！
我想你大概會想要！

特地買你留了一本！
封面是我畫的。

GAAA

……

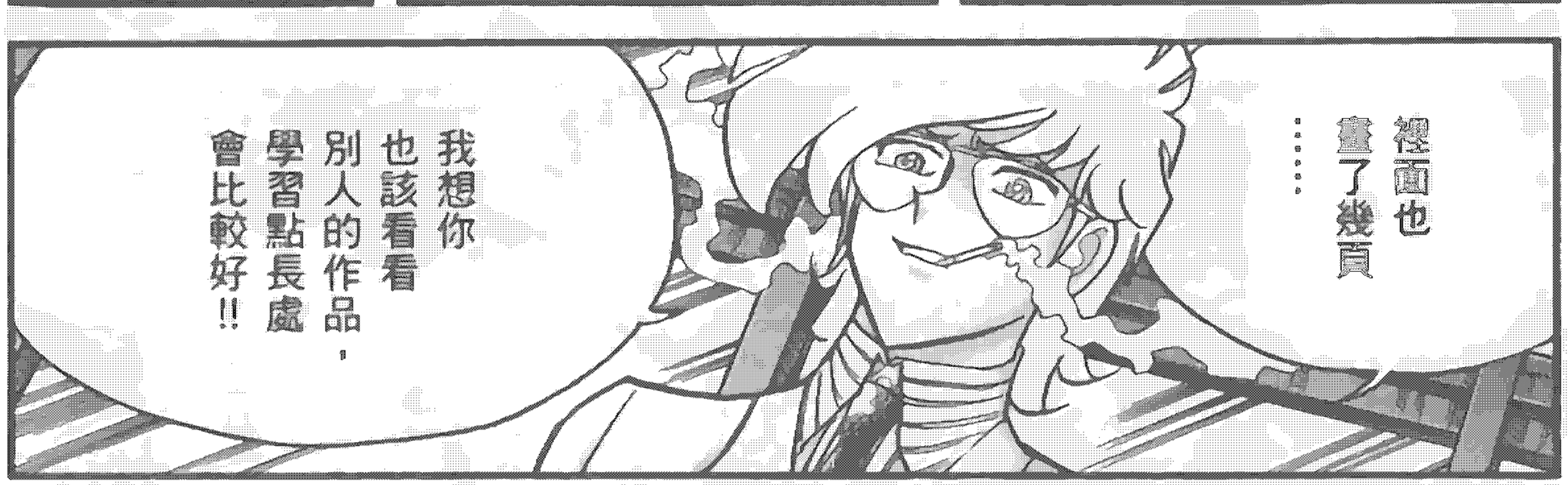
裡面也畫了幾頁……
我想你也該看看別人的作品，學習點長處會比較好!!

被認定是職業級的人……
在這裡畫了新作!!

8

雖然不甘心，但好想看!!
我一定要親眼確認一下，
這個人是否真在我之上!!

那是最後一本了……
騙人。
你運氣不錯……

再會啦！
……

太好了……
是最後一本啊……

矢野健太郎……
讓我看看吧……
成為職業漫畫家的人，會畫出怎樣的漫畫……

10

不是
真是漫畫！
只是隨便畫……
日記漫畫!!
而且還
畫得很隨便!!

……

我沒了!!

因為
日記漫畫
真是
所以不會在同人誌會出真本事嗎!?

呵呵呵，我已經不需要在漫研的社刊上努力畫SF英雄故事了!!

我不想畫那種像「新造人西格瑪」一樣的漫畫了！

因為我已經登上職業漫畫家的舞台啦!!

12

他看不起我……!!
ハハハ

啊啊！
指令座！！
沒道理！！
14
怎麼！！
太過！！

這種似乎毫不費時間的畫……
大概才用了50%的功力……

在短短8頁中……

就炫耀了3件事!!

第1件!
那個亂成一團的髮型是什麼啊?

亂……
別人說我這髮型像原西郎!!
?

你沒看網球啊……
對啊,工作忙到沒時間看吧
我已經……

說自己長得像夏亞!!

第2件!
你也是啊。

之前還說,討厭這種互相憐憫的關係……
到哪裡都有女生喜歡!

第3件!
有服過……還在……唸書。

果然社……還沒打過來啊。
在SA社,有責編,會打電話給他!

……

像這種……
竟然還花了我340圓……
炫耀文……

同姓氏推銷CAS的同人誌，正愛到打擊的……
就在他身後——
還得多還的債——

另一個麻煩的長輩……

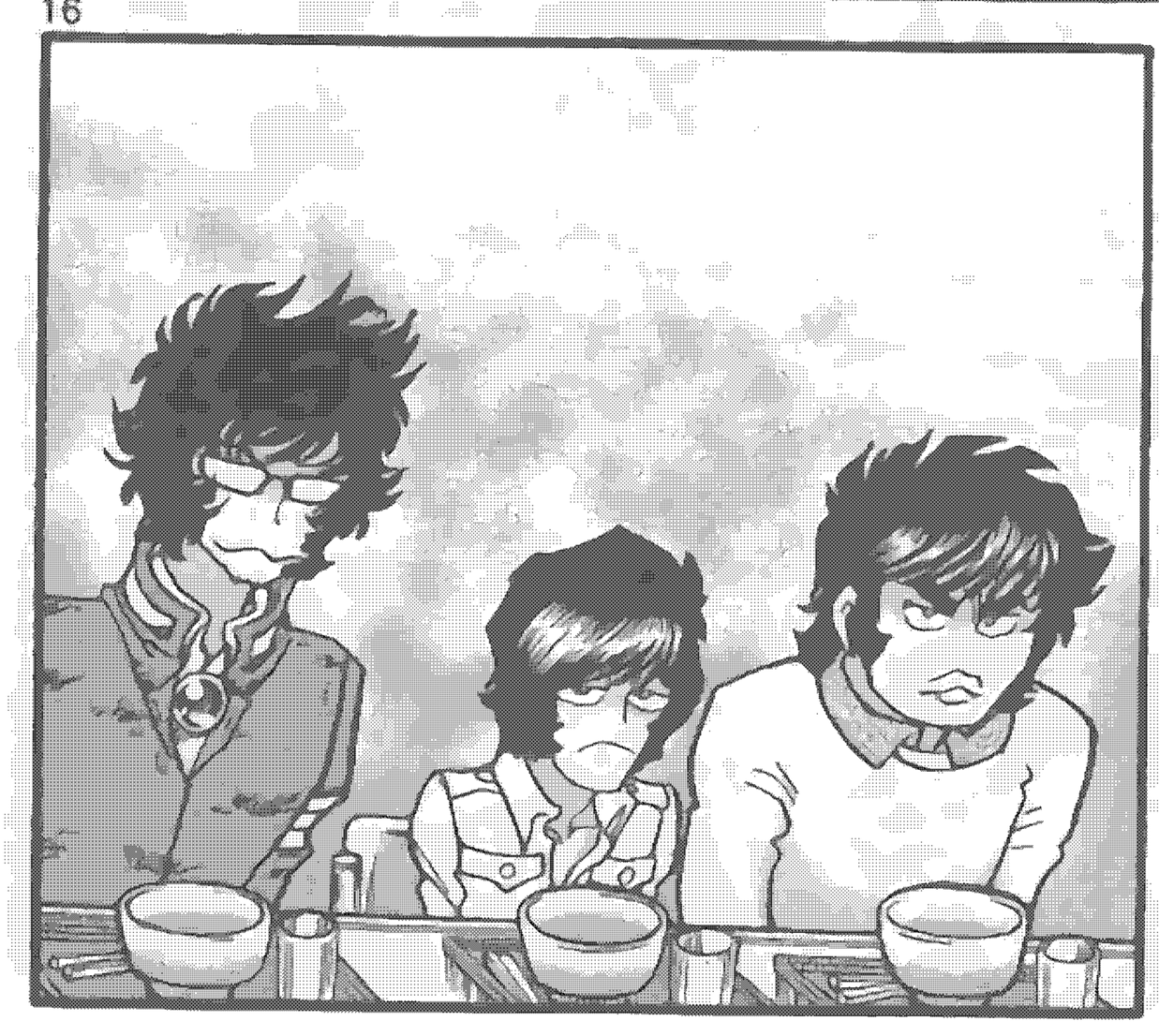

馬上就要開始。
你就是赤井嗎？

是，
我是赤井。

……

如果有你……赤井——
和庵野加入的話，
一定能做出很棒的實璐璐動畫！
有個男人這麼確信著……
咦？我沒算在內？
那個人是誰？

如果沒透過我……
這2個人是不會加入的！

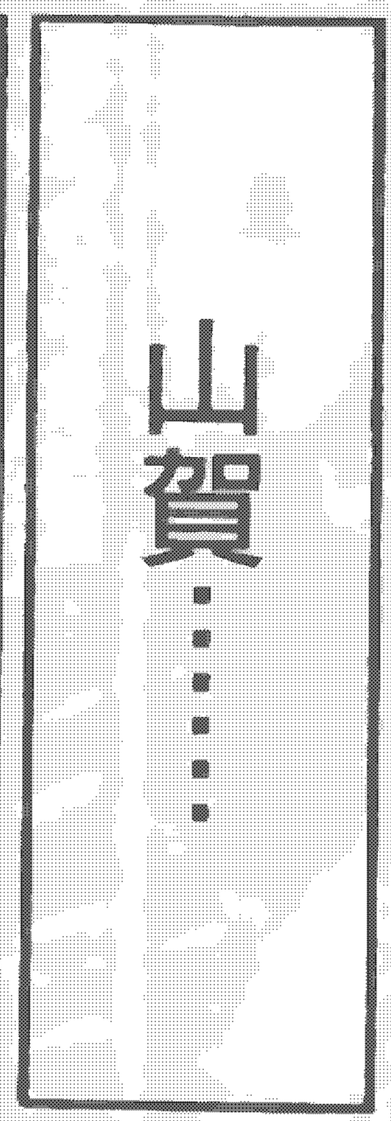
山賀……

你可以稍微閉嘴嗎？

不，就是不行啊！
因為這2個人——

並不想加入啊！
想加入的人只有我！

就算你想加入，你也什麼都不會……
所以才需要我啊！

……
……
不想加入呢？
為什麼，

應該說，想加入才奇怪吧！

竟然要做SF大會開場用的彩色賽璐璐動畫！

「怪人
真正的
!!?

還不是
真正的
「怪人」
！

這件事的負責人！

這件事的負責人是個怪到不行的人!!

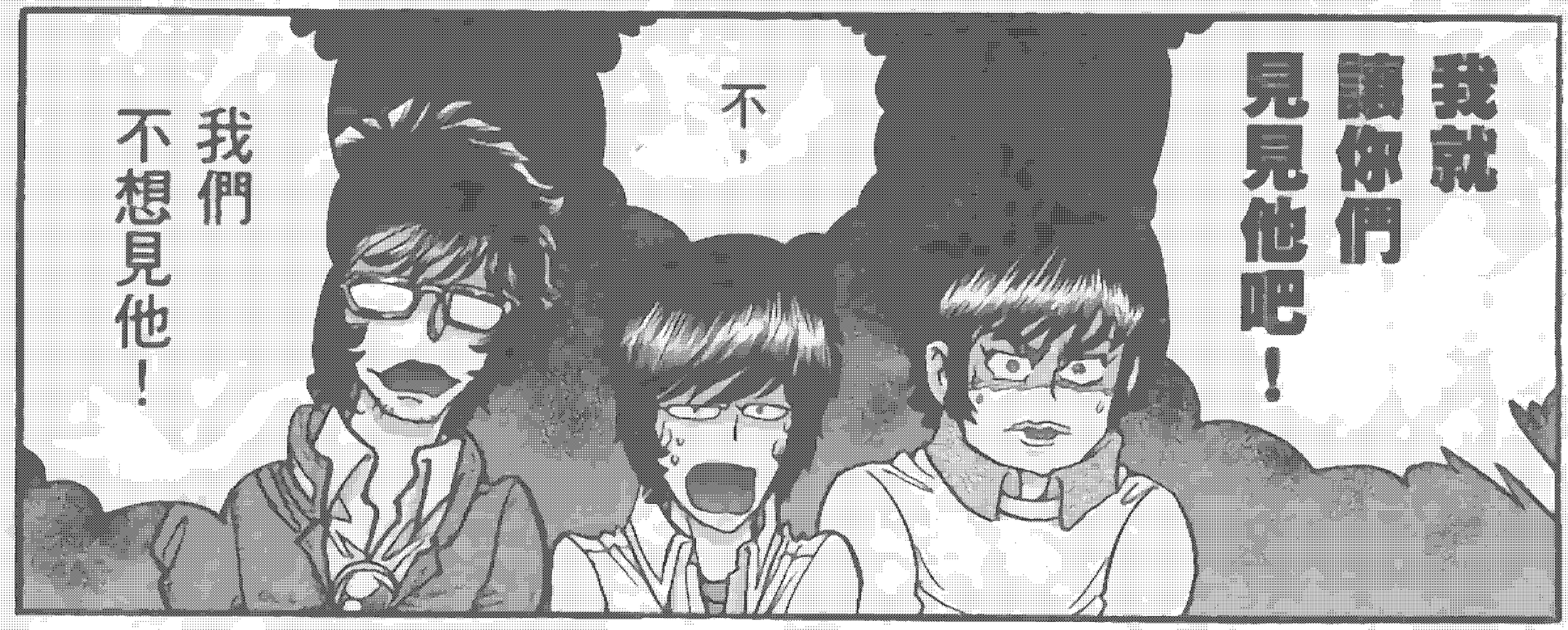

三年！
三年！
三年……
三年！
三年！
三年！

從來沒穿過「睡衣」！

!!

24

雖然考上了大學——

卻只去讀了3天!!

因為覺得沒意義!!

大學沒意義!?

但是卻考上了!!

那個人平常……

沒去大學，都在做什麼……

在看SF的書!!

說這樣還比較有意義！

的、的確，

怪到不行！

雖然不知道是不是徹底怪到不行：

但確實是個莫名其妙的男人!!

他住在那棟大到不行、附有溫室泳池的豪宅裡……

每天沉迷在書海之中，是個有錢大少爺!!

他的名字是……

呵呵……

呵呵斗司夫。

如果你們不去見他……

他就會……

自己來找你們!!

虎野!?

剛才這句話點醒我了……
走吧!

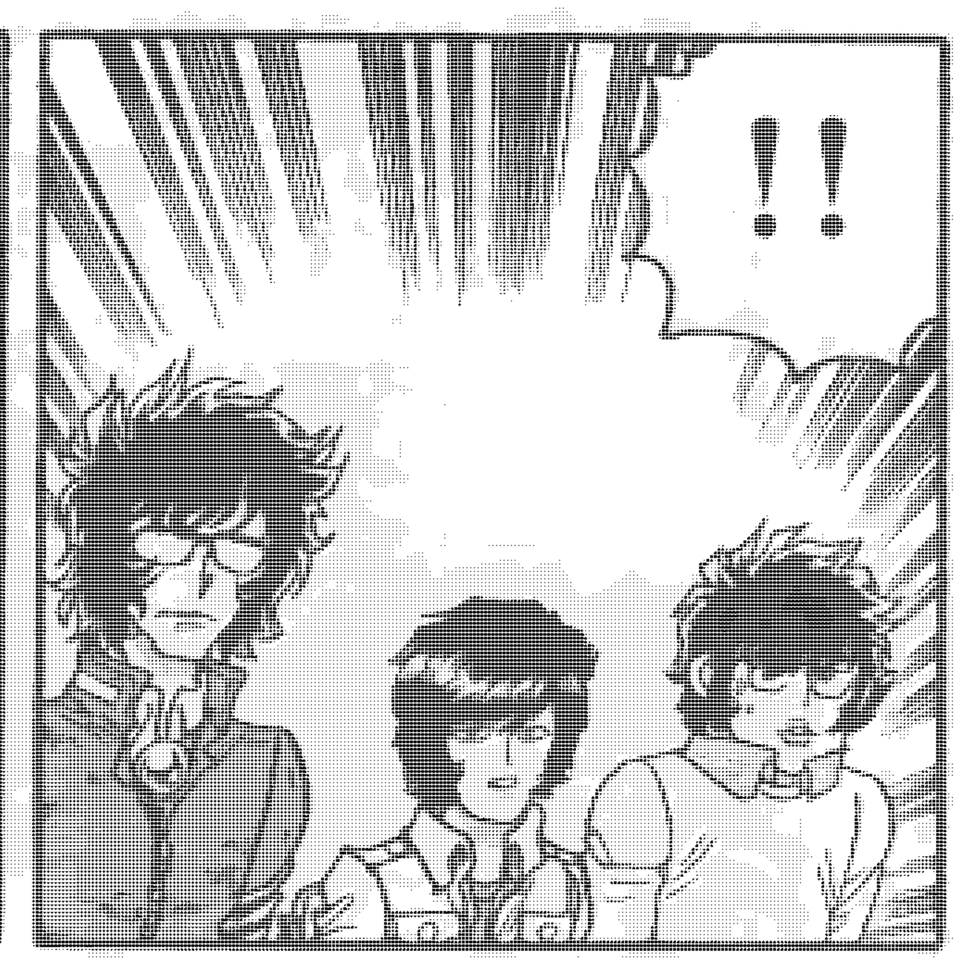
!!

先攻過去!!

在修卡攻過來之前……

這個!!
先下手為強!!
……

不會在開……
學長的……

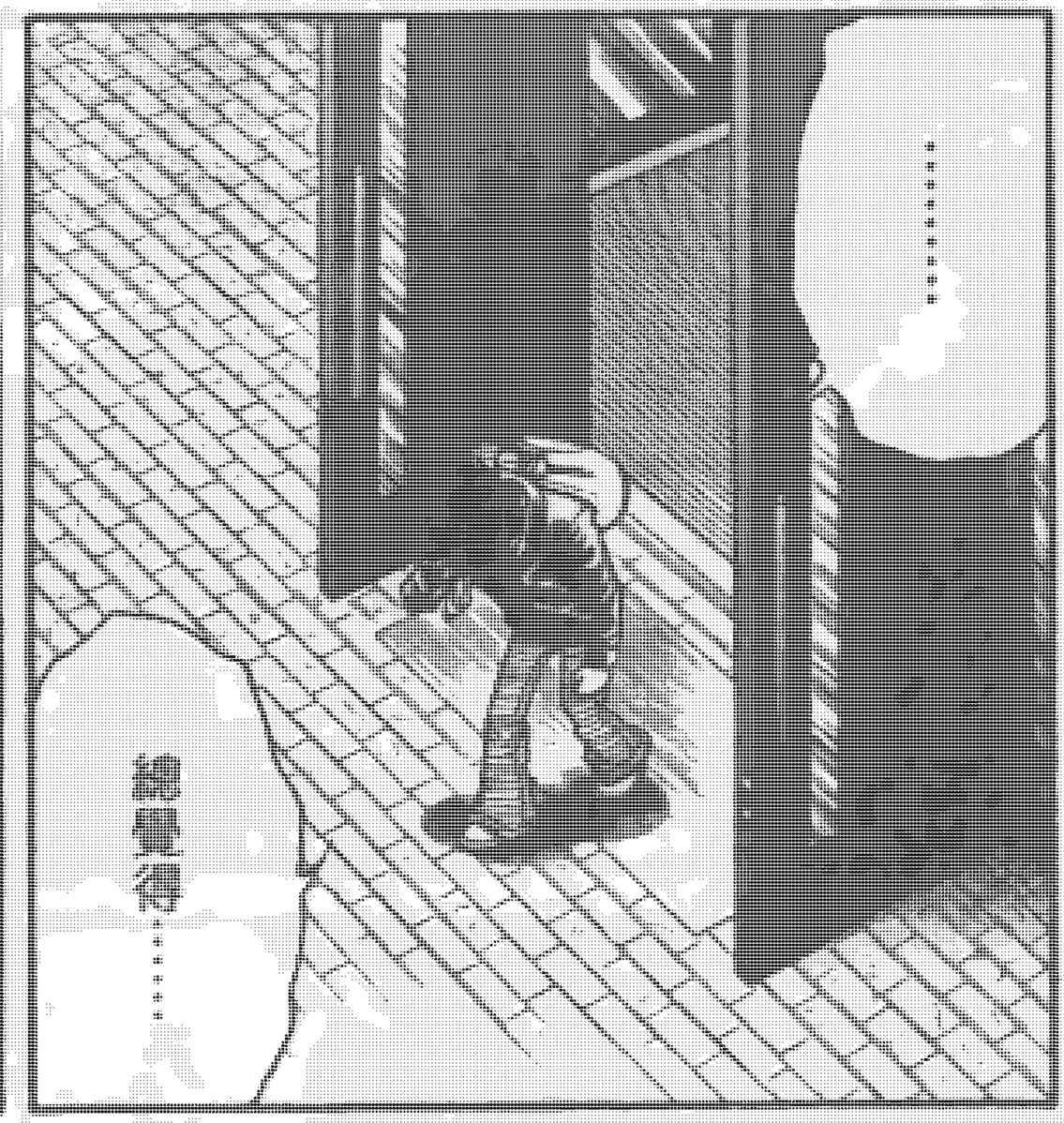
……

!!

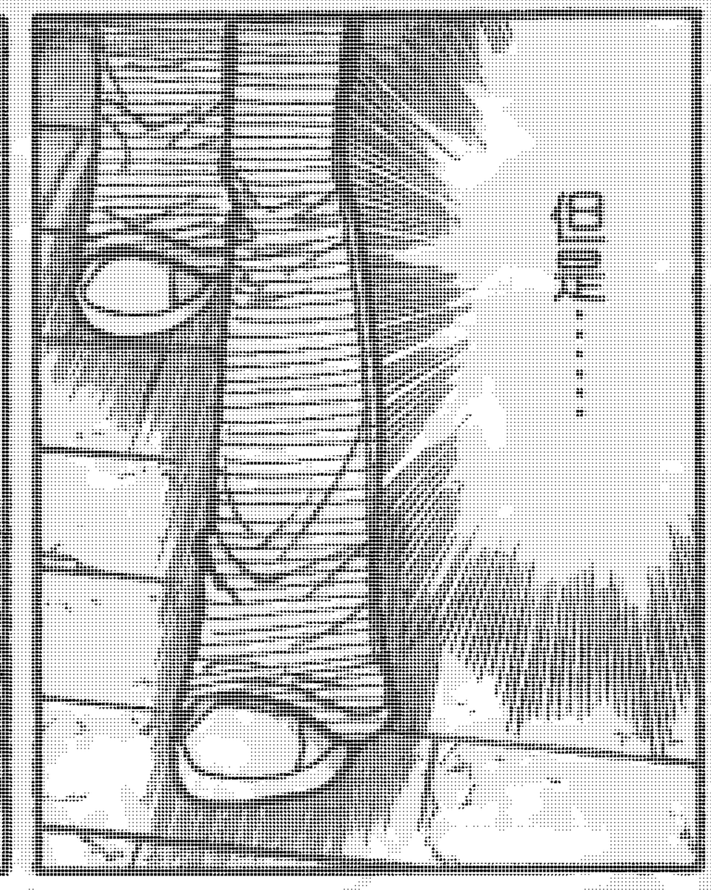

!!

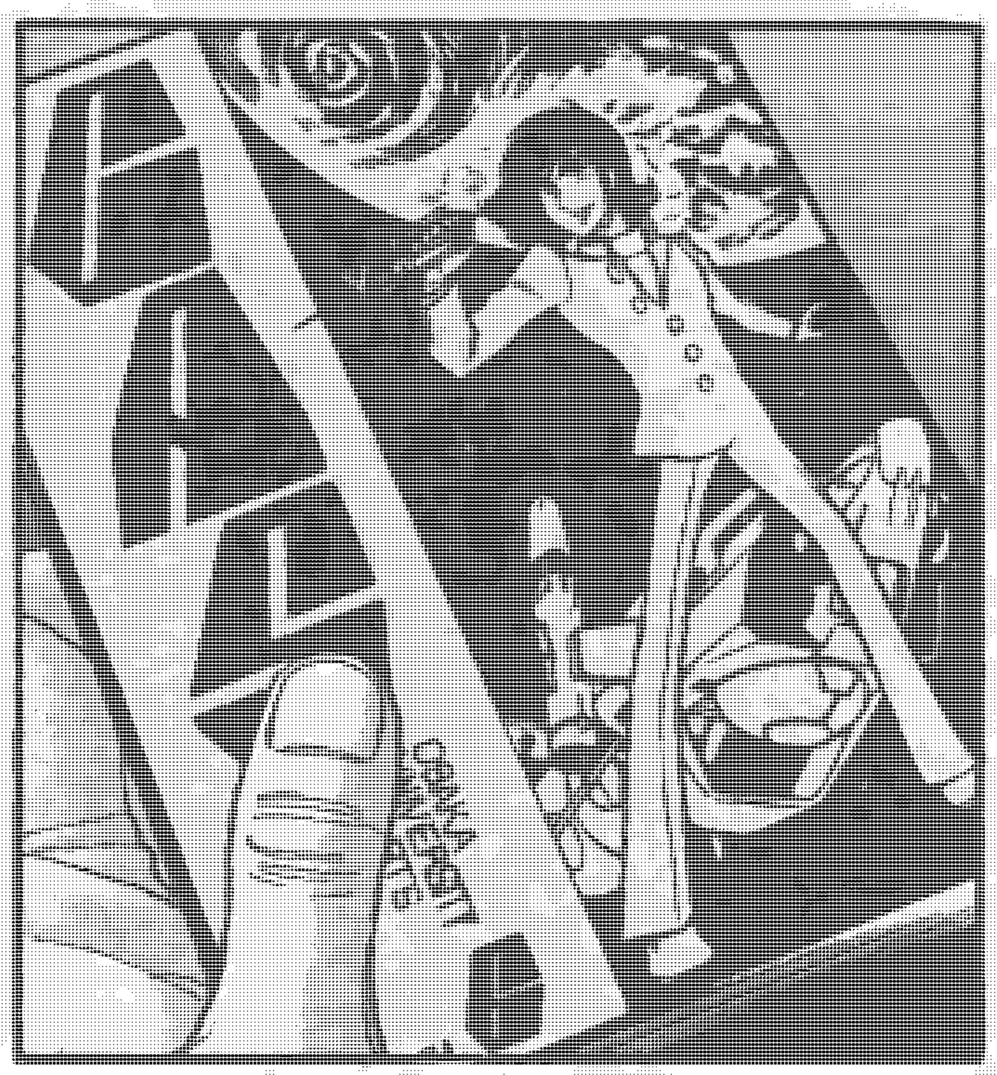

這就是!!
就向你!!

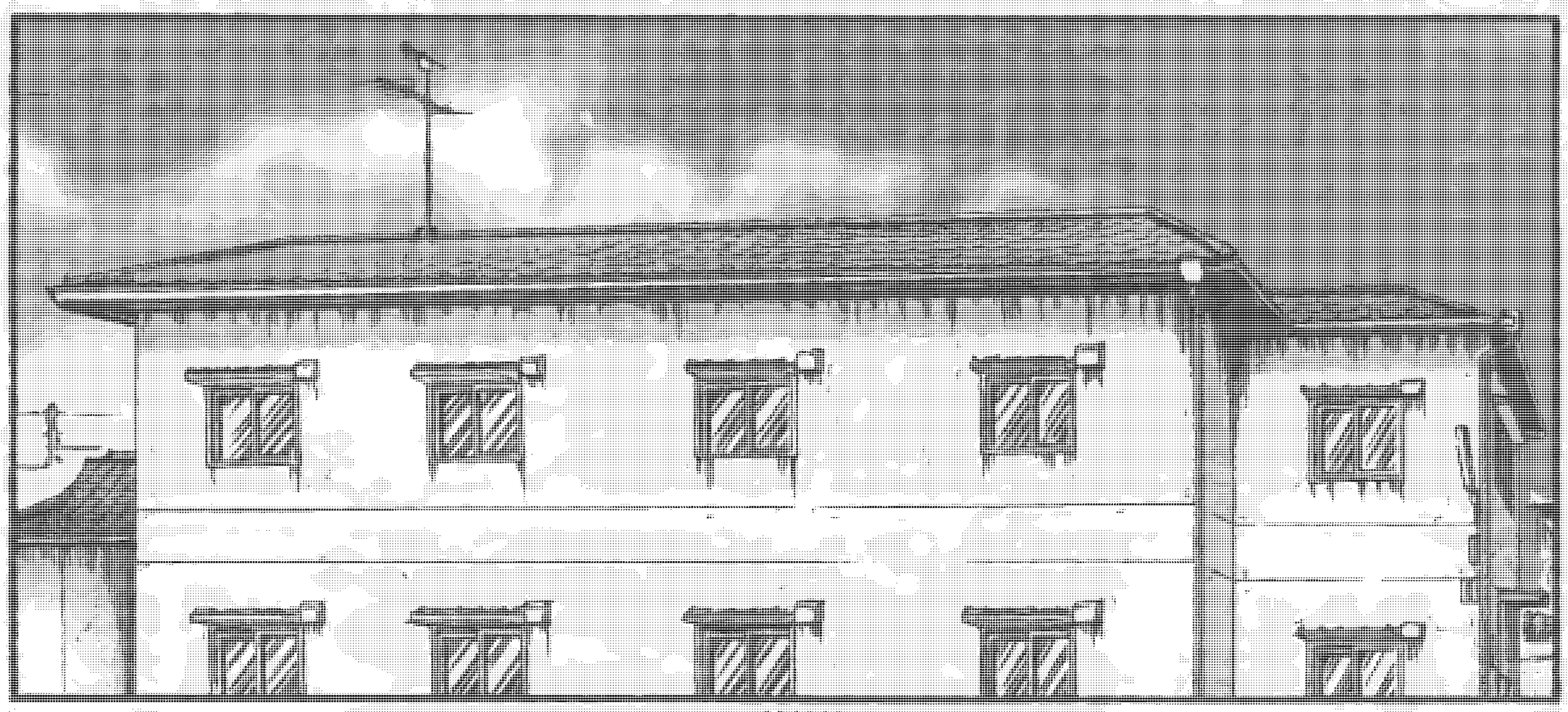

又自己

……
真是的，以後乾脆……
不要等其他人接電話——
我就搶先去接吧！
搶先的人就贏了！
在我心中，就訂這種規則吧！
30
你好，這裡是井上宿舍!!
咦？
SA社？
我去接吗……
我一定去接吗？

是是
是是是是是……
哇——
又想起你了——傻子
現在是怎麼樣了嗎？
31
是是是是……
SAKURA!!

什麼？
阿尼亞被他擄到SA社打來的電話!!
不管內容是什麼，這一瞬間，阿尼亞覺得自己和矢野優太即時在一線上！同一線上！追上他了!!
如果再不前進，就會被拉開距離。總之，只要向前進進就有希望!!
說不定，自己也可以靠些關係，炫耀的隨筆漫畫了！阿尼亞打從心底覺得，接連遭遇幸運真是太好了。

—青之炎 6 · 完—

唔呼♡

非常抱歉打扰到各位，我是目前青色火焰的上传者和图源

将涉及到青色火焰在大妈之家的上传与汉化工作

已有的同名电视剧

原作漫画有19卷

台湾汉化的内容不到电视剧结尾

SSR

漫画资源实在是稀少

去年暑假在某宝上购买

8月

到年底书才送过来可以想象货源现状

12月

我估计汉化是进行不下去了

虽然上传了几卷但生肉完全没动

我已经汉化不下去了

身心燃烧殆尽了

丹森汉化组
招募
嵌字
翻译
修图
校对

如果有经验更好
了解古早漫
漫画专业知识

QQ群：
216339839